

CALA 2022

ofifran

CALA COLLECTION



CALA is a versatile chair that adapts to different work spaces, with a highly comfortable enveloping backrest.

CALA es una silla polivalente que se adapta a los distintos espacios de trabajo, muy confortable y con un respaldo envolvente de gran confort.

CALA s'agit d'une chaise polyvalente qui s'adapte à différents espaces de travail, très confortable et avec un dossier qui l'enveloppe de façon très confortable.





It provides infinite customization possibilities thanks to the combination of finishes on its smooth upholstered shell or Diamond stitching, with different wooden or aluminum bases, gliders or wheels for all types of environments and projects.

Ofrece infinitas posibilidades de personalización gracias a la combinación de acabados en su carcasa tapizada lisa o costura Diamond, con diferentes bases de madera o de aluminio, con topes o ruedas para todo tipo de ambientes y proyectos.

Offrant des possibilités de personnalisation infinies grâce à la combinaison de finitions de sa coque rembourrée lisse ou ses coutures diamant, avec différentes bases en bois ou en aluminium, avec des butées ou des roues pour tous types d'environnements et de projets.





Ref: CL712CA
H: 910 W: 625 D: 550



Ref: CL712BD2
H: 750/810 W: 625 D: 550



Ref: CL712BE4
H: 750/810 W: 625 D: 550

TECHNICAL INFO



Ref: CL712AC5
H: 750/810 W: 625 D: 550



Ref: CL712AB4
H: 750/810 W: 625 D: 550



Ref: CL712AF2
H: 750/810 W: 625 D: 550



Ref: CL712AE4
H: 750/810 W: 625 D: 550

FINISHINGS

TINTED SOLID BEECH WOOD



WALNUT (NM)

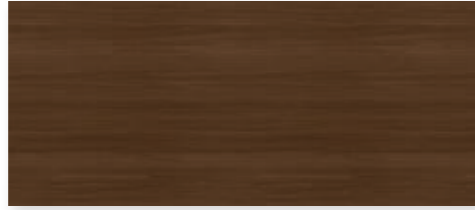

WENGUE (WE)



BLACK (NT)



ESPRESSO (EM)



NATURAL OAK (RO)

LEATHER FINISHINGS

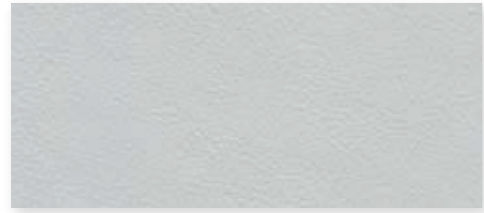

ICE

(PI15) - (L15)

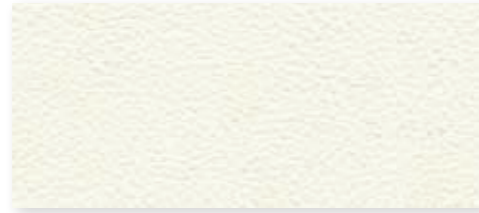

WHITE

(PI07) - (L07)

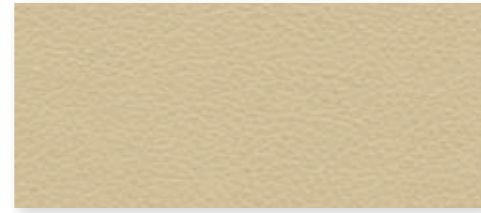

IVORY

(PI04) - (L04)



STONE GREY

(PI09) - (L09)



UMBER

(PI17) - (L17)



CAMEL

(PI12) - (L12)



PUMPKIN

(PI16) - (L16)



LIGHT BROWN

(PI02) - (L02)



DARK BROWN

(PI06) - (L06)

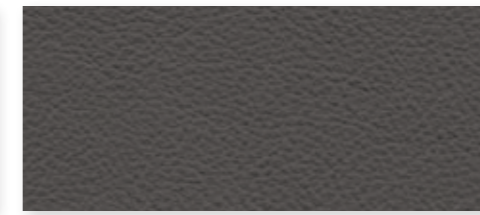

ANTHRACITE

(PI08) - (L08)



GREY

(PI11) - (L11)



BORDEAUX

(PI13) - (L13)



RED

(PI05) - (L05)



GREEN

(PI00) - (L00)



BLUE

(PI03) - (L03)

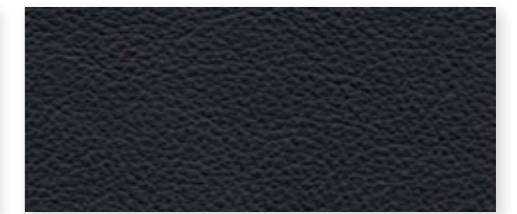

BLACK

(PI01) - (L01)

ECOLEATHER FINISHINGS

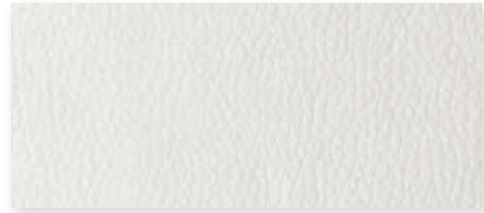

WHITE (PO07)



IVORY (PO04)



CAMEL (PO12)



STONE GREY (PO09)



LIGHT BROWN (PO02)



BORDEAUX (PO13)



RED (PO05)



GREY (PO11)

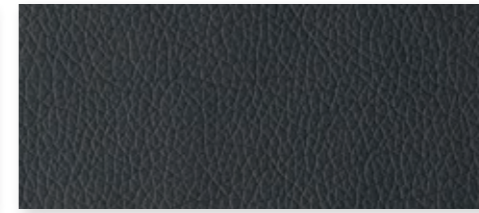

ANTHRACITE (PO08)



BLUE (PO03)



DARK BROWN (PO06)



GREEN (PO00)



BLACK (PO01)

BRONX FINISHINGS



BEIGE (TB34)



CAMEL (TB39)



TAUPE (TB32)



BORDEAUX (TB30)



ORANGE (TB42)



YELLOW (TB40)

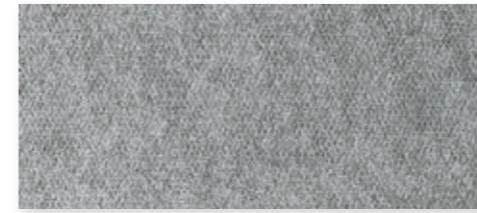

LIGHT GREY (TB37)



ANTHRACITE (TB38)



BROWN (TB36)



TURQUOISE (TB41)



ASH (TB35)



DARK GREY (TB33)



BLACK (TB31)

BOSTON FINISHINGS

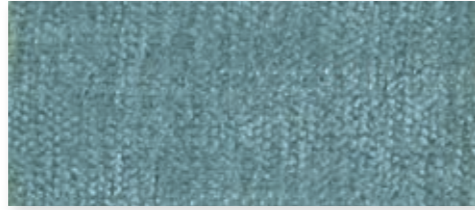

SKY (TS70)



TURQUOISE (TS73)

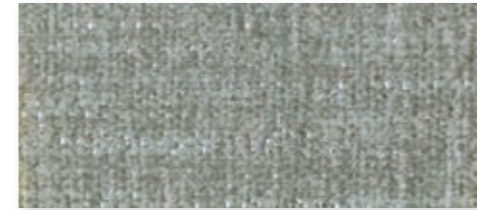

LIGHT GREY (TS72)



MUSTARD (TS78)



MOUSE (TS71)

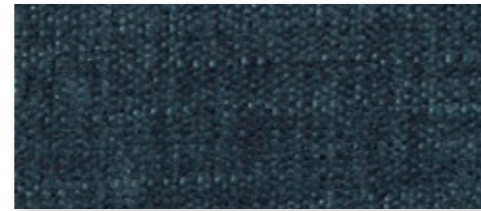

OCEAN (TS76)



TRUFFLE (TS74)

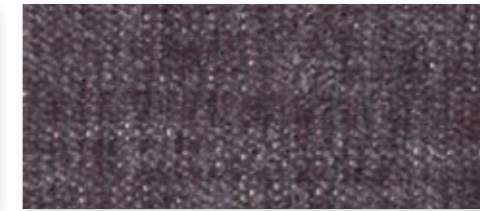

LAVENDER (TS82)



PINK (TS79)

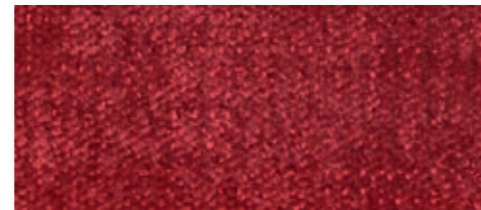

RED (TS75)

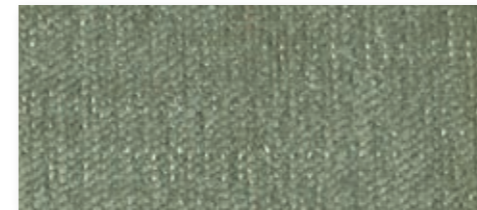

GREEN (TS77)



FOREST (TS80)



BLACK (TS81)

LIVERPOOL FINISHINGS

90

FINISHINGS



YELLOW (TL55)

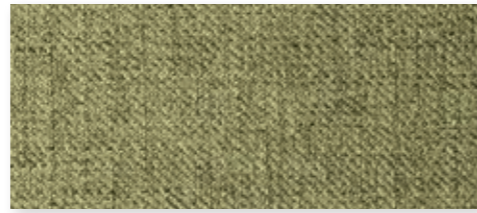

CITRIC (TL59)



RED (TL50)



MOKA (TL56)



BLACK (TL51)

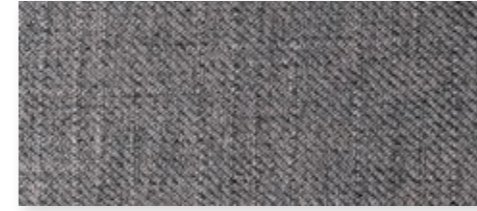

ASH (TL60)

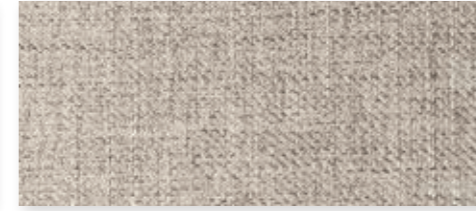

CREAM (TL61)

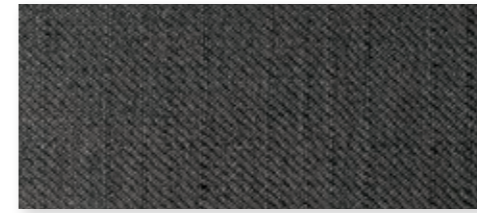

ANTHRACITE (TL58)

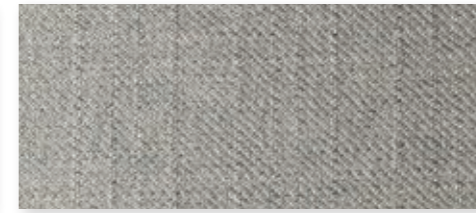

FOG (TL52)



PEARL (TL54)

91



OCEAN (TL53)

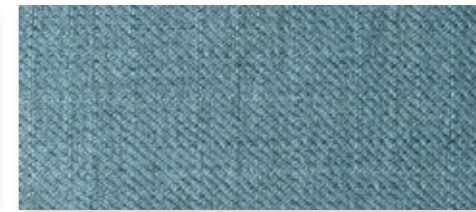

SKY (TL57)

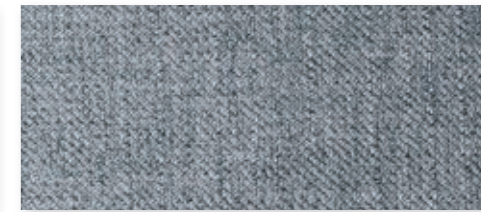

SAFIRA (TL62)

ofifran

Within Ofifran Group, Operational Excellence means increasing our customer's satisfaction, our market position and financial results by ensuring continual quality and cost improvement in our processes, products and services. Deployment of Operational Excellence enables us to meet the commitments within our Quality Policy.

Dentro del Grupo Ofifran, la excelencia en nuestras operaciones significa aumentar la satisfacción de nuestros clientes, nuestra posición en el mercado así como los resultados económicos, mediante la garantía de una mejora continua en la calidad y coste de nuestros procesos, productos y servicios. El despliegue de esta excelencia operacional nos permite satisfacer los compromisos de nuestra Política de Calidad.

Dans le groupe Ofifran, l'excellence dans nos opérations signifie augmenter la satisfaction de nos clients, notre positionnement dans le marché et aussi les résultats économiques, par la garantie d'un amélioration continu de la qualité et des coûts de nos procédés, produits et services. L'ensemble de moyens de cette excellence opérationnelle nous permet de satisfaire les engagements de notre Politique de Qualité.



UNE EN 14073-2:05
UNE EN 14073-3:05
UNE 14074:05

Certificado de Sistema de Gestión de la Calidad



Kaizen Auditorio y Certificación S.L. que el sistema de gestión de la organización:

OFIFRAN, S.L.

No está auditado y es conforme con los requisitos de la norma:

ISO 9001:2015

Sistema de gestión de la calidad. Requisitos

Para las siguientes actividades:

Diseño, fabricación y comercialización de mobiliario de oficina

Que se realizan en:

C/Elías 21, Pol. Ind. Gutenberg

46185 - Pobl de Vallbona

Valencia - España

Nº certificado: NA19.0013C

Fecha de renovación: 18 de octubre de 2019

Fecha de expiración: 17 de octubre de 2022

Miguel Ángel Chelva Salas

Comisión de certificación

Kaizen

www.kaizen.es | www.kaizencertification.com

Certificado de Sistema de Gestión Ambiental.



Kaizen Auditorio y Certificación S.L. que el sistema de gestión de la organización:

OFIFRAN, S.L.

No está auditado y es conforme con los requisitos de la norma:

ISO 14001:2015

Sistema de gestión ambiental. Requisitos con orientación para su uso

Para las siguientes actividades:

Diseño, fabricación y comercialización de mobiliario de oficina

Que se realizan en:

C/Elías 21, Pol. Ind. Gutenberg

46185 - Pobl de Vallbona

Valencia - España

Nº certificado: NA19.0014M

Fecha de renovación: 18 de octubre de 2019

Fecha de expiración: 17 de octubre de 2022

Miguel Ángel Chelva Salas

Comisión de certificación

Kaizen

www.kaizen.es | www.kaizencertification.com

Certificado de Sistema de Gestión de Ecodiseño.



Kaizen Auditorio y Certificación S.L. que el sistema de gestión de la organización:

OFIFRAN, S.L.

No está auditado y es conforme con los requisitos de la norma:

ISO 14006:2011

Sistema de gestión ambiental. Directrices para la incorporación del Ecodiseño

Para las siguientes actividades:

Diseño, fabricación y comercialización de mobiliario de oficina

Que se realizan en:

C/Elías 21, Pol. Ind. Gutenberg

46185 - Pobl de Vallbona

Valencia - España

Nº certificado: NA19.0015D

Fecha de renovación: 17 de octubre de 2021

Fecha de expiración: 16 de octubre de 2022

Miguel Ángel Chelva Salas

Comisión de certificación

Kaizen

www.kaizen.es | www.kaizencertification.com

Anexo al Certificado del Sistema de Gestión de Ecodiseño.



Kaizen Auditorio y Certificación S.L. que el sistema de gestión de la organización:

OFIFRAN, S.L.

No está auditado y es conforme con los requisitos de la norma:

ISO 14006:2011

Sistema de gestión ambiental. Directrices para la incorporación del Ecodiseño

Para las siguientes actividades:

Diseño, fabricación y comercialización de mobiliario de oficina

Que se realizan en:

C/Elías 21, Pol. Ind. Gutenberg

46185 - Pobl de Vallbona

Valencia - España

Nº certificado: NA19.0015D

Fecha de renovación: 17 de octubre de 2021

Fecha de expiración: 16 de octubre de 2022

Miguel Ángel Chelva Salas

Comisión de certificación

Kaizen

www.kaizen.es | www.kaizencertification.com

Ofifran

Polígono Industrial Gutenberg
La Pobl de Vallbona
46185 Valencia (Spain)
T. +34 961 662 215
F. +34 961 661 539
comercial@ofifran.com
export@ofifran.com

